

REDDITO DI LAVORO DIPENDENTE PRESTATO ALL'ESTERO IN REGIME DI DISTACCO

LAVORO DIPENDENTE - SOSTITUTI D'IMPOSTA - (aggiornamento: 17 maggio 2024)

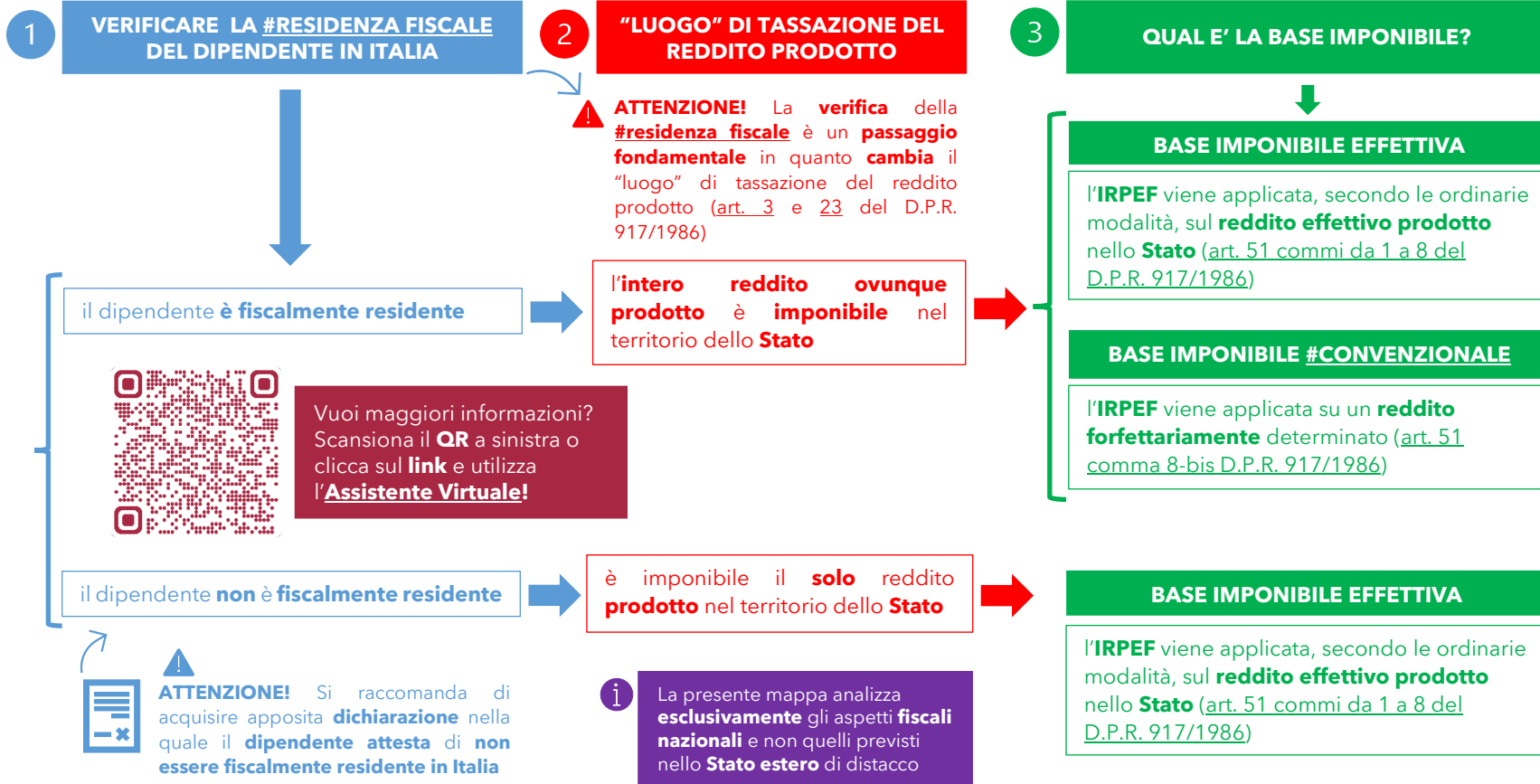

Il QR per trovare online questa mappa

ATTENZIONE! Nell'analisi della **posizione complessiva** del dipendente è **fondamentale valutare** l'eventuale **fiscalità del Paese estero**. Ciò può rilevare nella definizione del **pacchetto retributivo** o nella possibile previsione di **temporanei prestiti** riconosciuti al dipendente per mitigare l'onere dell'eventuale **imposizione prevista contestualmente** (*doppia imposizione*) dai **due Paesi**. A tal proposito è opportuno verificare se è **presente una Convenzione** contro le doppie imposizioni e appurare se si verificano le **condizioni** per **evitare** tale **doppia imposizione**. Se **non è possibile eliminare** all'origine la **doppia imposizione** in base alla **Convenzione**, il dipendente fiscalmente residente in Italia potrà utilizzare l'istituto del **#credito per le imposte pagate all'estero** (art. 165 D.P.R. 917/1986)

CONDIZIONI PREVISTE PER L'ELIMINAZIONE DELLA DOPPIA IMPOSIZIONE

ATTENZIONE! Tutte le **condizioni** devono essere **congiuntamente verificate!**

1. il **dipendente soggiorna** nell'**altro Stato** per un periodo o periodi che **non oltrepassano in totale 183 giorni** nel corso dell'anno fiscale considerato;
2. le **remunerazioni** sono **pagate** da o per conto di un **datore di lavoro** che **non è residente** dell'**altro Stato**;
3. l'**onere** delle remunerazioni **non è sostenuto** da una **stabile organizzazione** o da una **base fissa** che il **datore di lavoro** ha nell'**altro Stato**

EVENTUALI #CONVENZIONI CONTRO LE DOPPIE IMPOSIZIONI

Se è presente una **Convenzione** bilaterale **contro le doppie imposizioni**, si possono verificare **due** casi:

- la Convenzione **consente di eliminare all'origine** la **doppia imposizione estera o italiana**
- la Convenzione **non consente di eliminare all'origine** la **doppia imposizione estera o italiana** (a seconda che il dipendente sia residente o non residente) -> **#credito per le imposte pagate all'estero**

1 Sai che le parole precedute da # portano ad **altre mappe?**

2 Per ulteriori informazioni **inviaci una richiesta!**

